

Processo de Gestão do SIC - Recurso de 1ª Instância

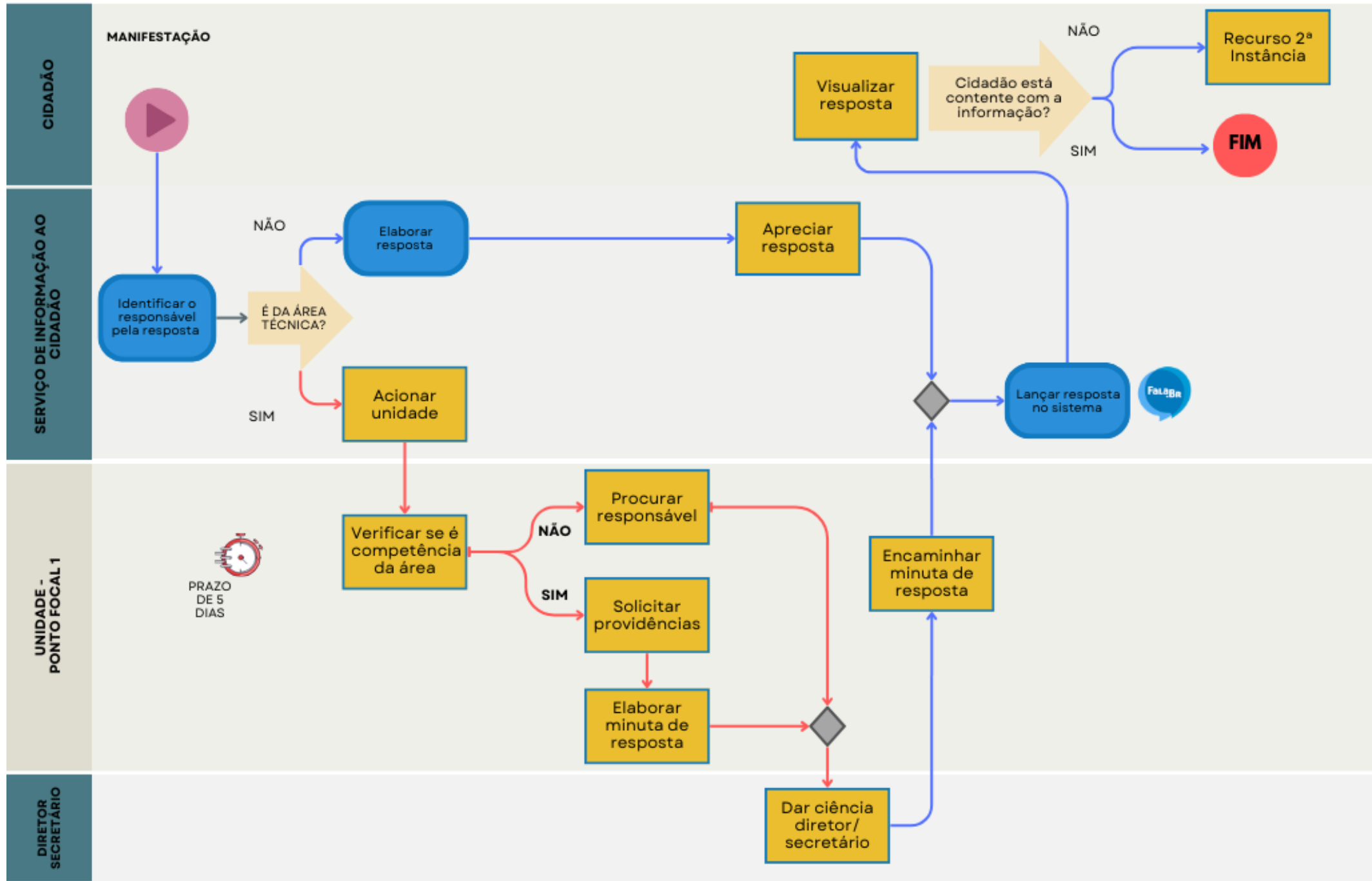

Processo de Gestão do SIC - Recurso de 2ª Instância

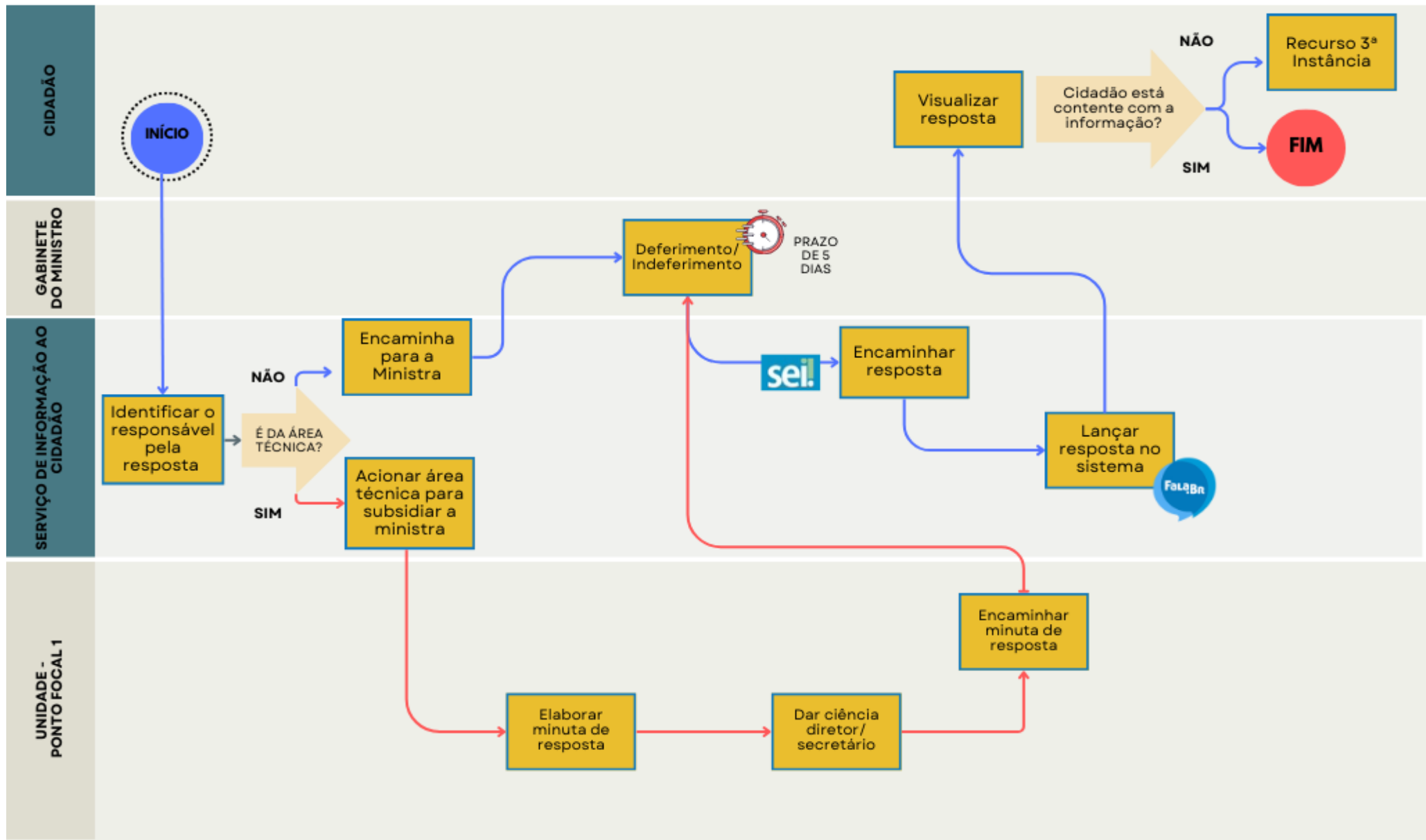

Processo de Gestão do SIC - Recurso de 3ª Instância

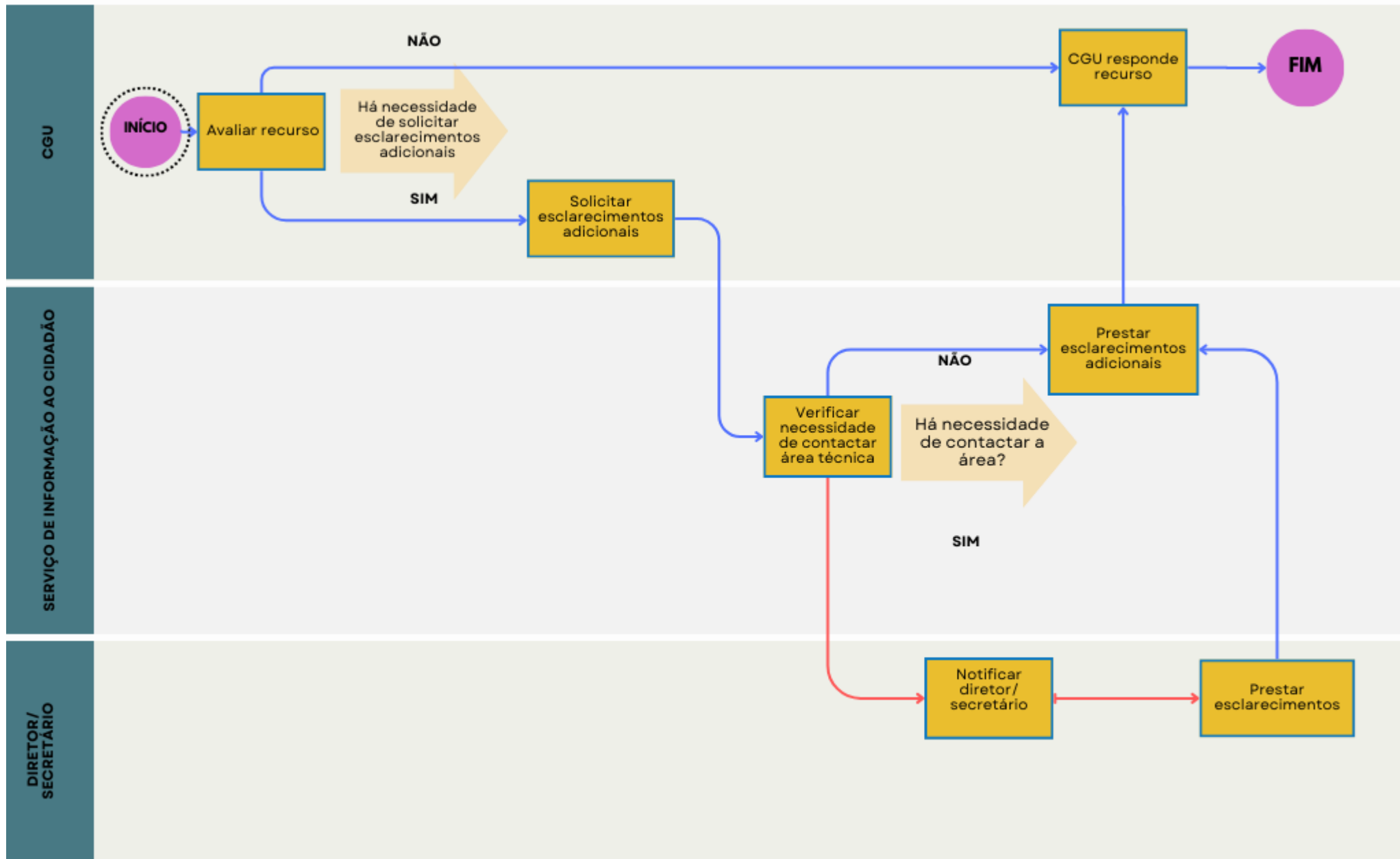

Tratamento de Denúncias

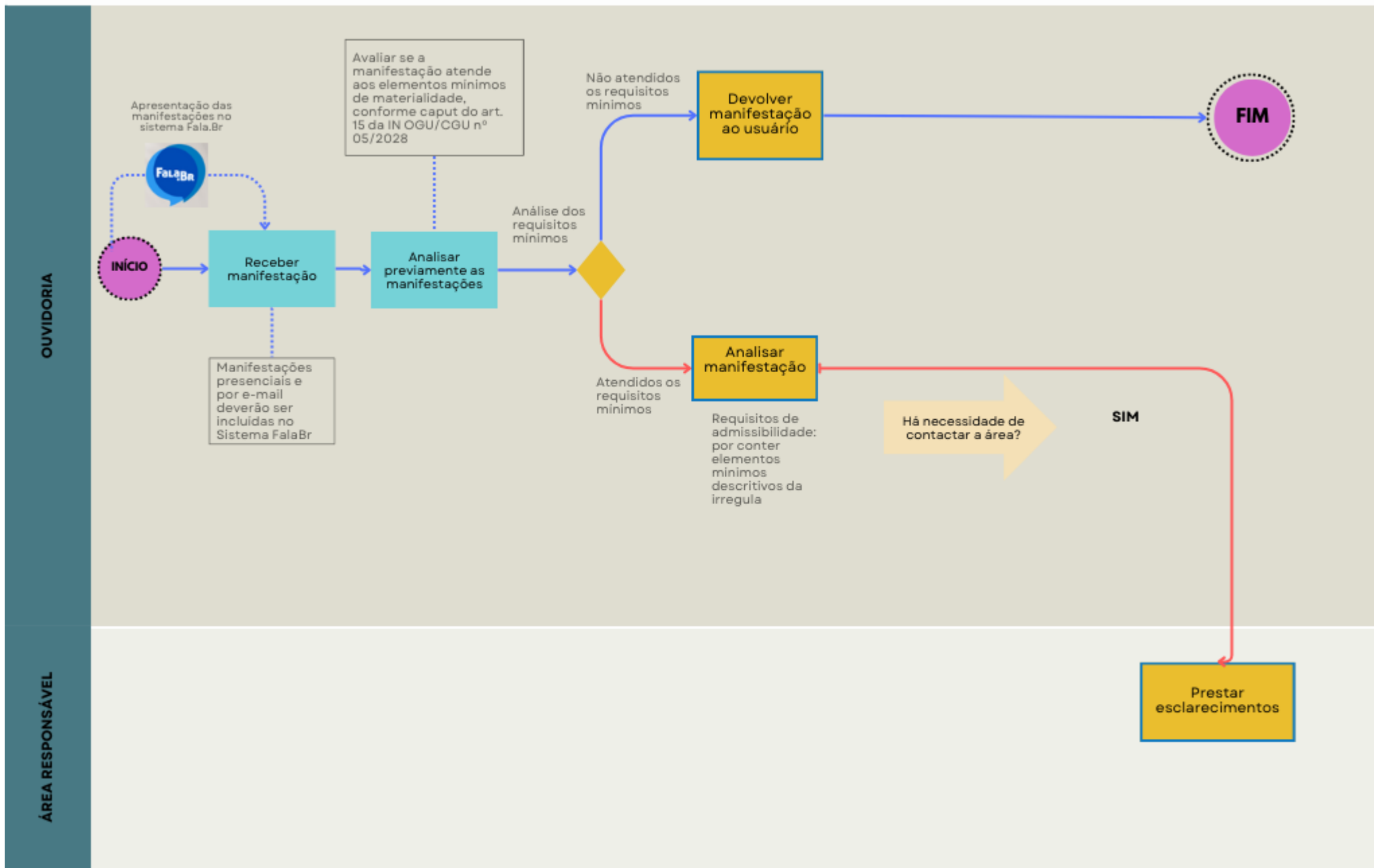

Fluxo de Atendimento de Manifestações

com filtro à LGPD

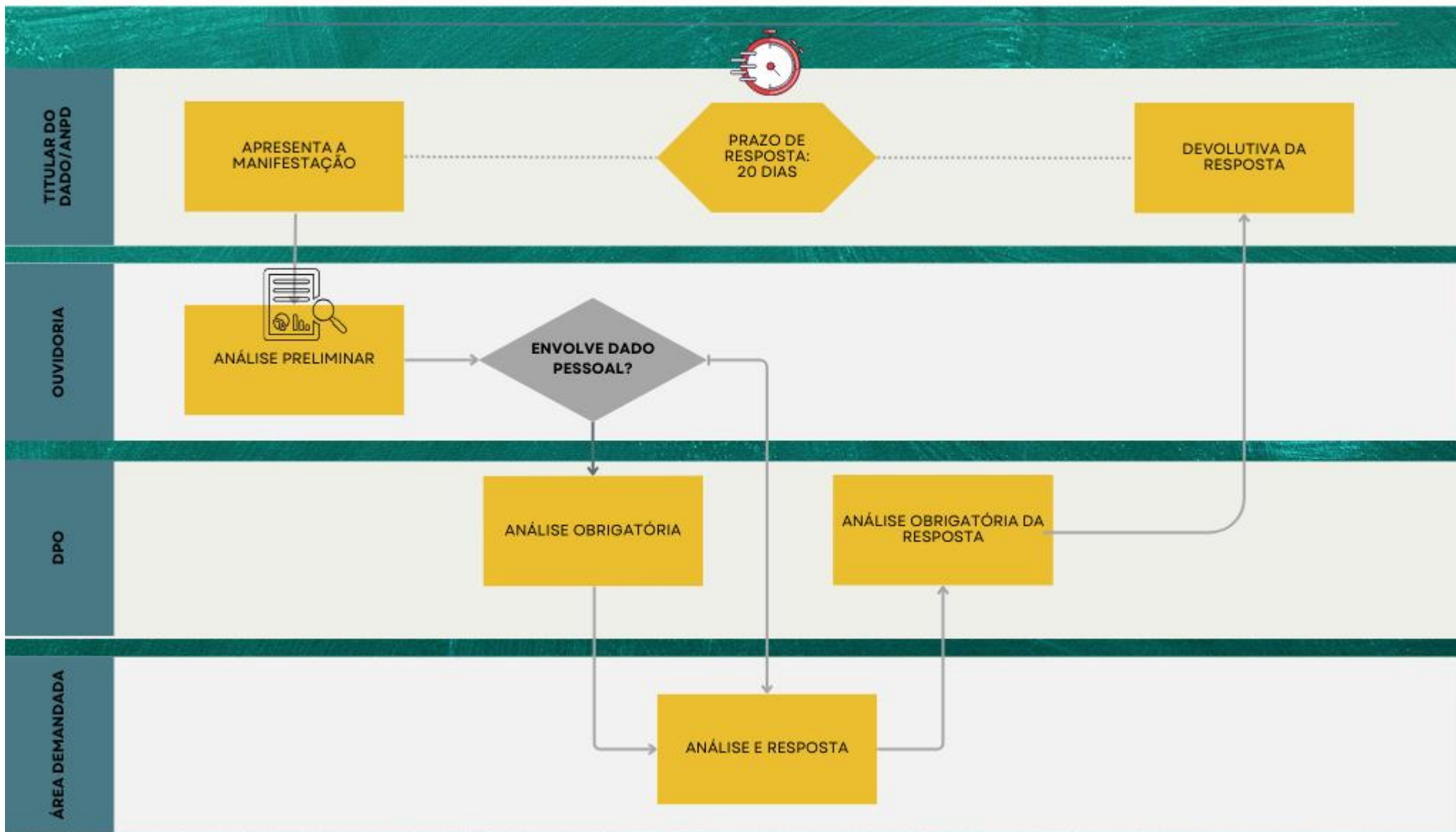

Tratamento de Manifestações de Ouvidoria

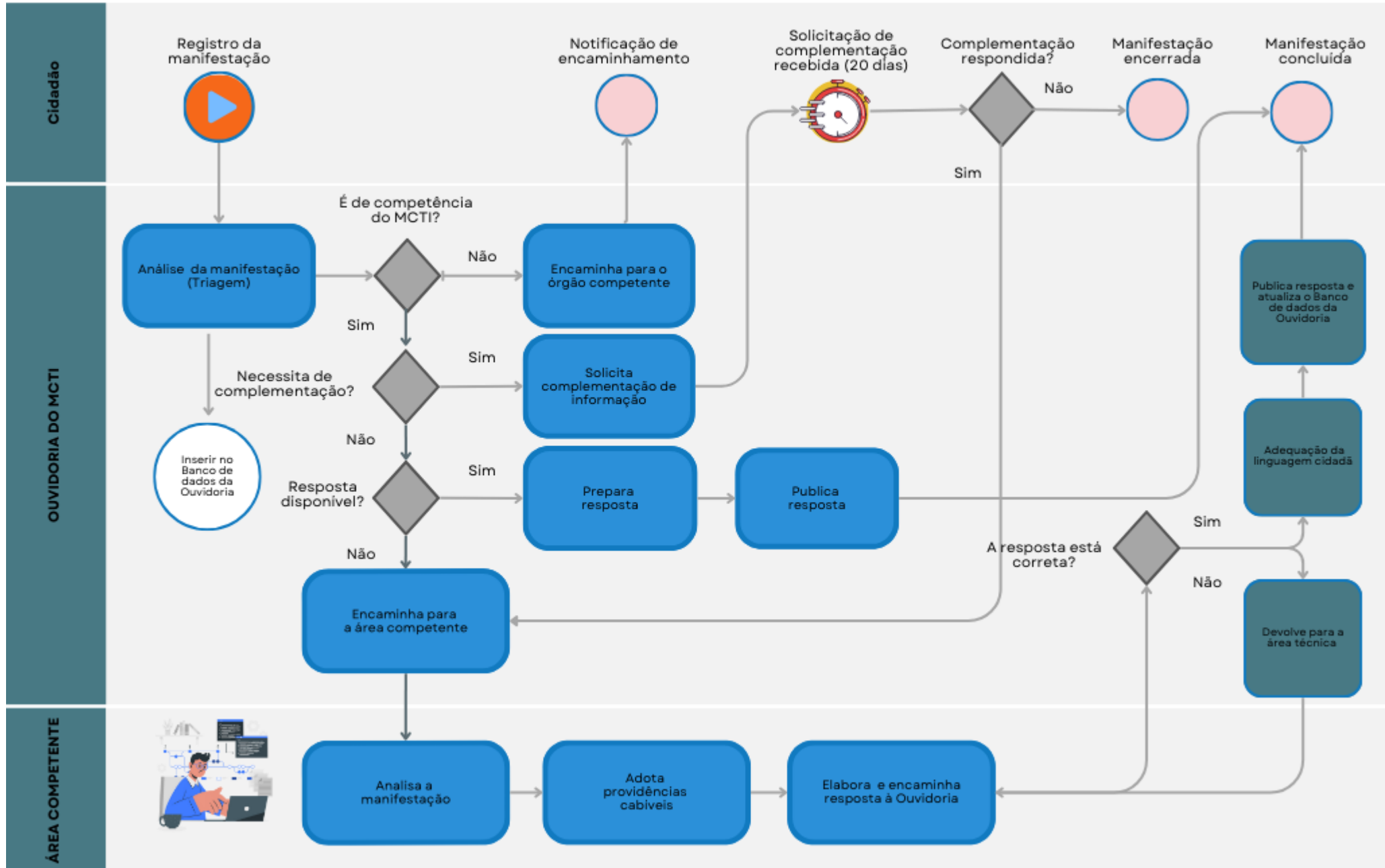

Tratamento de Manifestações LAI

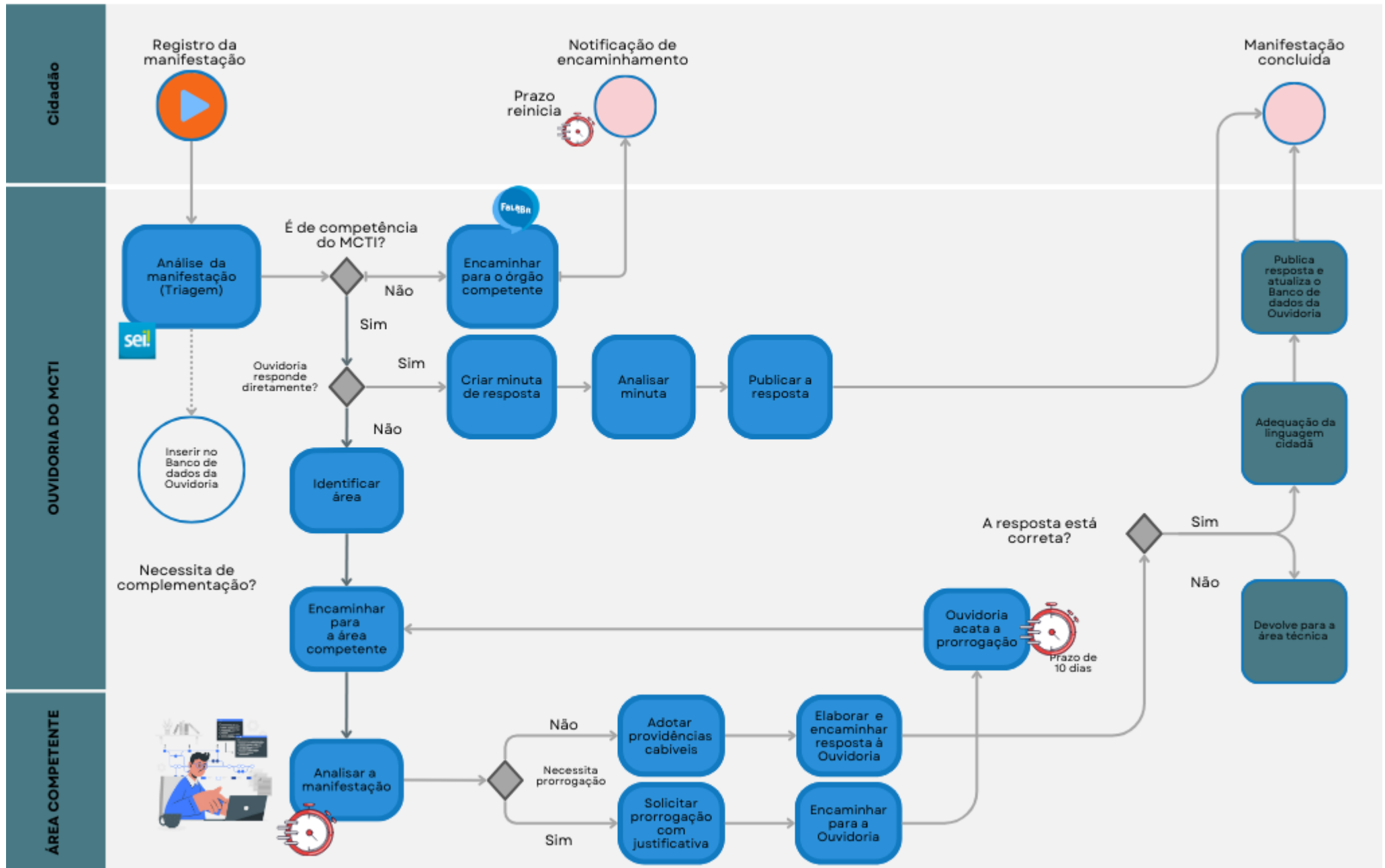

UNIDADES DE PESQUISA



OBSERVATÓRIO NACIONAL

Área de Atuação:

- Astronomia e astrofísica;
- Geofísica;
- Tempo e Frequência.



MUSEU DE ASTRONOMIA E CIÊNCIAS AFINS

MUSEU DE ASTRONOMIA E CIÊNCIAS AFINS

Área de Atuação:

- História das Ciências e da Tecnologia no Brasil;
- Desenvolvimento social das ciências;
- Popularização e educação em ciências em espaços não formais;
- Divulgação científica para inclusão social;
- Preservação de acervos históricos de cientistas, de instituições e instrumentos científicos do Brasil;
- Arquivo da cultura científica brasileira.



MUSEU PARAENSE EMÍLIO GOELDI

Área de Atuação:

- Biodiversidade - Biogeografia, Sistemática Zoológica e Botânica; Inventário;
- Ecossistemas Amazônicos - Estrutura, Dinâmica e Conservação; Monitoramento e Manejo de Recursos Naturais;
- Sociodiversidade & Dinâmicas Socioculturais - Antropologia das sociedades amazônicas, Etnobiologia, Etnoecologia e Etnomuseologia, Arqueologia Pré-histórica e Histórica da Amazônia, Linguística Indígena na Amazônia; Uso da Terra e Ordenamento Territorial;
- Biotecnologia e Inovação - Inovação e Transferência de Tecnologia, Propriedade Intelectual e Proteção ao Conhecimento.



LABORATÓRIO NACIONAL DE COMPUTAÇÃO CIENTÍFICA LNCC

Área de Atuação:

- Tecnologia de Medicina Assistida por Computação;
- Modelagem Computacional em Reservatórios de Petróleo, Águas Subterrâneas e Captura de CO₂;
- Modelagem de Fraturamento de Rocha;
- Modelagem Molecular;
- Bioinformática;
- Processamento de modelos moleculares;
- Simulação e Gerenciamento de Reservatórios;
- Visualização avançada, participante do Sistema Brasileiro de Tecnologia (Sibratec).



INSTITUTO NACIONAL DE TECNOLOGIA

Área de Atuação:

- Desenvolvimento Tecnológico em Desenho Industrial, Ensaio em materiais e produtos, Química analítica e Processamento e caracterização de materiais;
- Tecnologias Aplicadas de Catálise e processos químicos, Corrosão e degradação, Energia e Engenharia de avaliações e de produção;
- Inovação tecnológica;
- Certificação de produto.

UNIDADES DE PESQUISA



CENTRO DE TECNOLOGIA DA INFORMAÇÃO RENATO ARCHER

Área de Atuação:

- Projeto, pesquisa, desenvolvimento e inovação em componentes eletrônicos, incluindo displays, CI, fotônica e energia fotovoltaica;
- Apoio ao desenvolvimento industrial no contexto de melhoria de processos de software, benchmarking industrial, robótica e visão computacional e teste de qualificação de produtos eletrônicos e componentes;
- Apoio às políticas públicas: TI Maior, Encti, Política Nacional de Resíduos Sólidos, Plano Viver sem Limite, Plano Nacional de Gestão de Riscos e Resposta a Desastres Naturais e SUS;
- Aplicação de TI na saúde: tecnologias tridimensionais, prototipagem rápida para o planejamento de cirurgias, comunicação aumentativa e alternativa e sistemas para previsão de demanda de hemocomponentes.



CENTRO DE TECNOLOGIAS ESTRATÉGICAS DO NORDESTE

Área de Atuação:

- Biotecnologia;
- Nanotecnologia;
- Microeletrônica.



CENTRO DE TECNOLOGIA MINERAL

Área de Atuação:

- Caracterização de Materiais (química, mineralógica e tecnológica de rochas, minérios, resíduos e gemas)
- Tecnologias Mineraias (lavra e beneficiamento de rochas ornamentais, processamento mineral, metalurgia extrativa e processos biotecnológicos)
- Tecnologias Ambientais (aproveitamento de resíduos e reciclagem de materiais, tratamento de efluentes industriais, recuperação ambiental de solos contaminados e de áreas mineradas)
- Estudos para a Sustentabilidade da Indústria Mineral (economia circular, impactos ambientais e socioeconômicos e análise de ciclo de vida)
- Produção de Materiais de Referência Certificados



CENTRO BRASILEIRO DE PESQUISAS FÍSICAS

Área de Atuação:

- Pesquisa em física de altas energias, física experimental, teórica e aplicada, cosmologia e astrofísica relativística;
- Formação científica;
- Instrumentação científica;
- Tecnologia da informação e computação.



CENTRO NACIONAL DE MONITORAMENTO E ALERTA DE DESASTRES NATURAIS

Área de Atuação:

- Monitoramento e emissão de alertas de desastres naturais;
- Desenvolvimento de capacidade científica, tecnológica e de inovação para continuamente aperfeiçoar os alertas de desastres naturais.

UNIDADES DE PESQUISA



LNA - LABORATÓRIO NACIONAL DE ASTROFÍSICA

Área de Atuação:

- Gerenciamento e operação da infraestrutura observacional astronômica;
- Desenvolvimento tecnológico em instrumentação astronômica;
- Pesquisa, ensino e extensão em Astrofísica;
- Desenvolvimento e disponibilização de bancos de dados astronômicos.



INSTITUTO NACIONAL DO SEMIÁRIDO

Área de Atuação:

- Biodiversidade e uso sustentável;
- Sistemas de Produção;
- Recursos hídricos;
- Desertificação.



INSTITUTO NACIONAL DA MATA ATLÂNTICA

Área de Atuação:

- Conhecimento da biodiversidade;
- Conservação e uso sustentável;
- Coleções biológicas;
- Educação e difusão.



INSTITUTO NACIONAL DE PESQUISAS DA AMAZÔNIA

Área de Atuação:

- Biodiversidade – o conhecimento da diversidade biológica da região amazônica e seus aspectos ecológicos;
- Dinâmica ambiental – o entendimento do ecossistema amazônico nos seus diferentes componentes: físicos, biológicos e sociais;
- Tecnologia e Inovação – a aplicação do conhecimento adquirido sobre recursos naturais para o desenvolvimento de técnicas, processos e produtos que atendam às demandas socioeconômicas;
- Sociedade e ambiente – a dinâmica das populações e suas implicações socioambientais, com vista à manutenção da qualidade de vida.



INSTITUTO BRASILEIRO DE INFORMAÇÃO EM CIÊNCIA E TECNOLOGIA

Área de Atuação:

- Informação Científica
- Informação para o Governo
- Informação Tecnológica
- Tecnologias para a Informação
- Ensino e Pesquisa
- Publicações/Editora

UNIDADES DE PESQUISA



INSTITUTO NACIONAL DE PESQUISAS ESPACIAIS

Área de Atuação:

- Ciências espaciais e atmosféricas;
- Previsão de tempo e estudos climáticos;
- Observação da Terra;
- Ciência do sistema terrestre;
- Engenharia e tecnologia espacial;
- Rastreamento e controle de satélites; Integração e testes de satélites;
- Atividades associadas em sensores e materiais, plasma, computação e matemática aplicada, combustão e propulsão.



INSTITUTO NACIONAL DE PESQUISA DO PANTANAL

Área de Atuação:

- coordena e incentiva estudos para mapear, caracterizar e proteger o bioma pantaneiro, por meio de bolsas de pesquisa do Programa de Capacitação Institucional (PCI) do MCTI e de atividades acadêmico-científicas nacionais e internacionais.

INSTITUTO NACIONAL DE ÁGUAS

Área de Atuação:

- ações inovadoras na área de meio ambiente, tendo como foco a questão da preservação, da geração de conhecimento e de novas tecnologias na utilização racional dos recursos hídricos.